Корпорация развития
Мурманской области

ИНВЕСТ ДАЙДЖЕСТ

85 МУРМАНСКАЯ ОБЛАСТЬ
#насевережить

Фото: ПАО «НОВАТЭК-Мурманск»

#22

АВГУСТ, 2023

РЕЗИДЕНТЫ АЗРФ*

	Регион РФ	Кол-во резидентов, август 2023*	Кол-во резидентов, июль 2023
1	МУРМАНСКАЯ ОБЛАСТЬ	206	206
2	АРХАНГЕЛЬСКАЯ ОБЛАСТЬ	194	191
3	ЯМАЛО-НЕНЕЦКИЙ АВТОНОМНЫЙ ОКРУГ	89	89
4	РЕСПУБЛИКА КАРЕЛИЯ	64	63
5	КРАСНОЯРСКИЙ КРАЙ	30	30
6	РЕСПУБЛИКА КОМИ	28	28
7	ЧУКОТСКИЙ АВТОНОМНЫЙ ОКРУГ	19	19
8	РЕСПУБЛИКА САХА (ЯКУТИЯ)	15	15
9	НЕНЕЦКИЙ АВТОНОМНЫЙ ОКРУГ	8	8

* По данным АО «Корпорация развития Дальнего Востока и Арктики» на 01.09.2023

РЕЗИДЕНТЫ АЗРФ — МУРМАНСКАЯ ОБЛАСТЬ*

Мурманская область

206 резидентов

6960 рабочее место

161.9 млрд рублей

Новые резиденты в августе 2023

- Фармацевтический комплекс в Мурманске
- Фабрика по изготовлению орудий лова в Мурманске
- Экопарк «Тулома» в Кольском районе

Все проекты резидентов — **здесь**

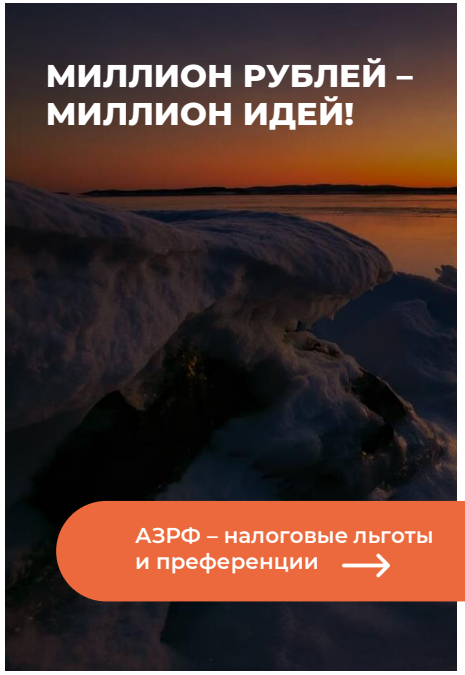

* Общий пул на 01.09.2023 в рамках новых и дополнительных соглашений резидентов АЗРФ

АРКТИЧЕСКАЯ ЗОНА РОССИЙСКОЙ ФЕДЕРАЦИИ

Преференциальный режим, действующий на территории **ВСЕЙ** Мурманской области

НАЛОГОВЫЕ ЛЬГОТЫ

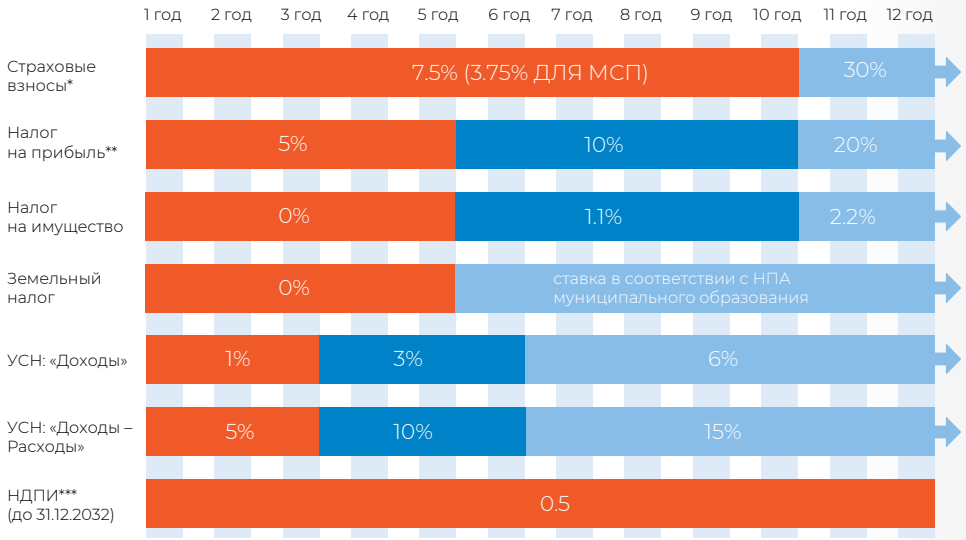

* Для вновь созданных рабочих мест *** Только для новых месторождений

** Не распространяется на проекты в области добычи полезных ископаемых

НЕНАЛОГОВЫЕ ЛЬГОТЫ

Земельные участки **без проведения торгов**

Процедура **свободной таможенной зоны**

Проведение проверок **только по согласованию** с Минвостокразвития и в сокращенные сроки

Получить консультацию

Кто может стать резидентом АЗРФ?

- ИП или частные компании
- зарегистрированные в АЗРФ, **в одном из** муниципалитетов, где планируют осуществлять деятельность
- с минимальным объемом капитальных вложений в проект от **1 миллиона рублей**
- реализующие **новый** проект или вид деятельности в любой сфере
- объем осуществленных капвложений – **менее 25%** общих инвестиций
- с созданием или модернизацией **недвижимого имущества**, или комплексов движимого и недвижимого имущества
- **не находится** в процессе реорганизации, ликвидации, банкротства

58 классов ОКВЭД для МСП,

на которые **не распространяются** требования по инвестициям в недвижимость

ВСЕ ОКВЭД

Как стать резидентом АЗРФ?

1 день	10 дней	5 дней	1 месяц	5 дней
Подача Заявки и документов	Рассмотрение Заявки	Направление ответа Заявителю	Заключение соглашения	Включение в реестр резидентов АЗРФ

Подача заявки и документов

в электронной форме через Личный кабинет на

arctic-russia.ru

Подать заявку

Калькулятор арктических льгот

Рассчитать льготы

АРКТИЧЕСКАЯ ЗОНА РОССИИ

Для моногородов расширили перечень видов хозяйственной деятельности

Резидентам ТОР в моногородах разрешили заниматься любыми коммерческими проектами, кроме производства подакцизных товаров, финансовых услуг, аренды, лизинга, страхования, лесозаготовки, оптовой и розничной торговли, сухопутного, водного и воздушного транспорта.

Подробнее

Росзаповедцентр разработает туристические маршруты по ООПТ в Арктике

В таких маршрутах участники будут более мобильны и смогут посетить больше туристических мест благодаря использованию воздушных и морских судов.

Разработка уже началась, ведётся актуализация точек для посадки и высадки туристов.

Подробнее

Минтранс опубликовал паспорт федерального проекта «Развитие Северного морского пути»

Суммарную мощность морских портов вдоль Севморпути к 2025 году планируется увеличить с 32 до 83 млн тонн в год, объём перевозок – до 80 млн тонн в год.

Подробнее

Большая доля по перевозке негабаритных грузов может сконцентрироваться в Арктике

В «Северном Альянсе» оценивают объем рынка негабаритных перевозок в 100 млрд рублей в год

Подробнее

«Балтийский завод» начал строить шестой российский атомный ледокол проекта 22220

Судостроители приступили к раскрою специализированной стали для корпуса будущего ледокола на станках плазменной резки в корпусообрабатывающем цехе завода в присутствии представителей заказчика.

Атомные ледоколы проекта 22220 мощностью 60 МВт в настоящее время являются самыми большими и мощными в мире.

Подробнее

НА СЕВЕРЕ — ЖИТЬ!

Путин поручил к 1 ноября запустить льготную Арктическую ипотеку под 2% для молодых семей

Льготная Арктическая ипотека готовится к реализации в Мурманской области, Ненецком и Ямало-Ненецком АО, а также частично в Карелии, Республике Коми, Красноярском крае и Архангельской области.

Подробнее

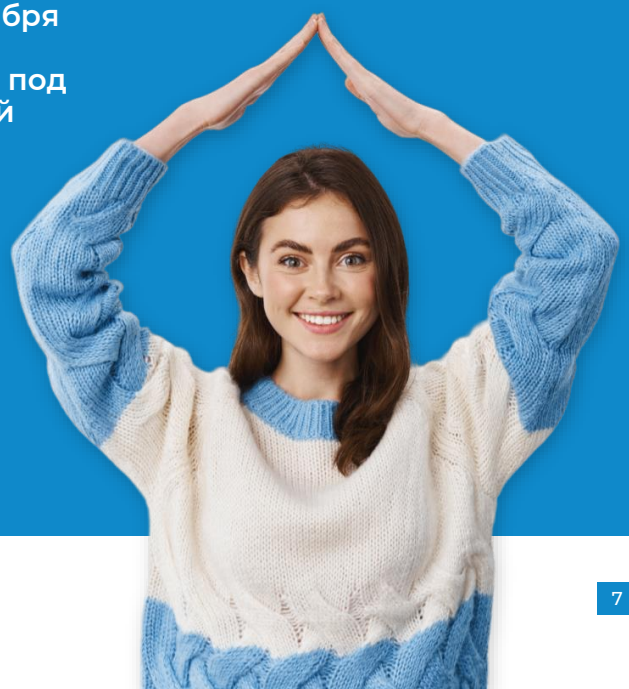

МУРМАНСКАЯ ОБЛАСТЬ

Мурманская область входит в

ТОП-20

субъектов России по масштабу промышленного комплекса в валовом региональном продукте

Андрей Чибис
губернатор Мурманской области

> Предприятия промышленного комплекса обеспечивают занятость почти четверти работников всех отраслей экономики региона

Подробнее

За полгода на 2000 человек увеличилась численность работников в промышленном комплексе региона

Подробнее

47.8 %

доля промышленного комплекса в ВРП региона

20-е место по стране

33.6 %

доля обрабатывающей промышленности в ВРП региона

8-е место по стране

1.1 трлн рублей

объем отгруженной продукции всего промышленного комплекса за 2022 год

27-е место по стране

Регинвестандарт 2.0: В Мурманской области утверждена инвестиционная декларация

Документ представлен на Инвестиционном портале Мурманской области

Подробнее

Мурманскую область включили в ТОП-10 регионов с самыми высокими зарплатами

45 % работников в регионе получают зарплату выше среднего по РФ

Подробнее

Мурманская область заняла 25 место в России по рынку труда

Рейтинговый бал в 2022 году составил 66,7, в 2021 году он был равен 64,3.

Подробнее

ВЦИОМ: Мурманская область вошла в число наиболее привлекательных для переезда северных регионов

Подробнее

ДО 45.2 млрд рублей

Увеличились налоговые поступления от промышленных предприятий за 6 месяцев 2023 года

Ольга Кузнецова
заместитель губернатора Мурманской области

> Налоговые поступления от промышленных предприятий составили 66 % в общем объеме налоговых и неналоговых поступлений консолидированного бюджета региона.
>
> За 7 месяцев 2023 года по всем отраслям экономики рост налоговых поступлений достиг 21,4 %

Подробнее

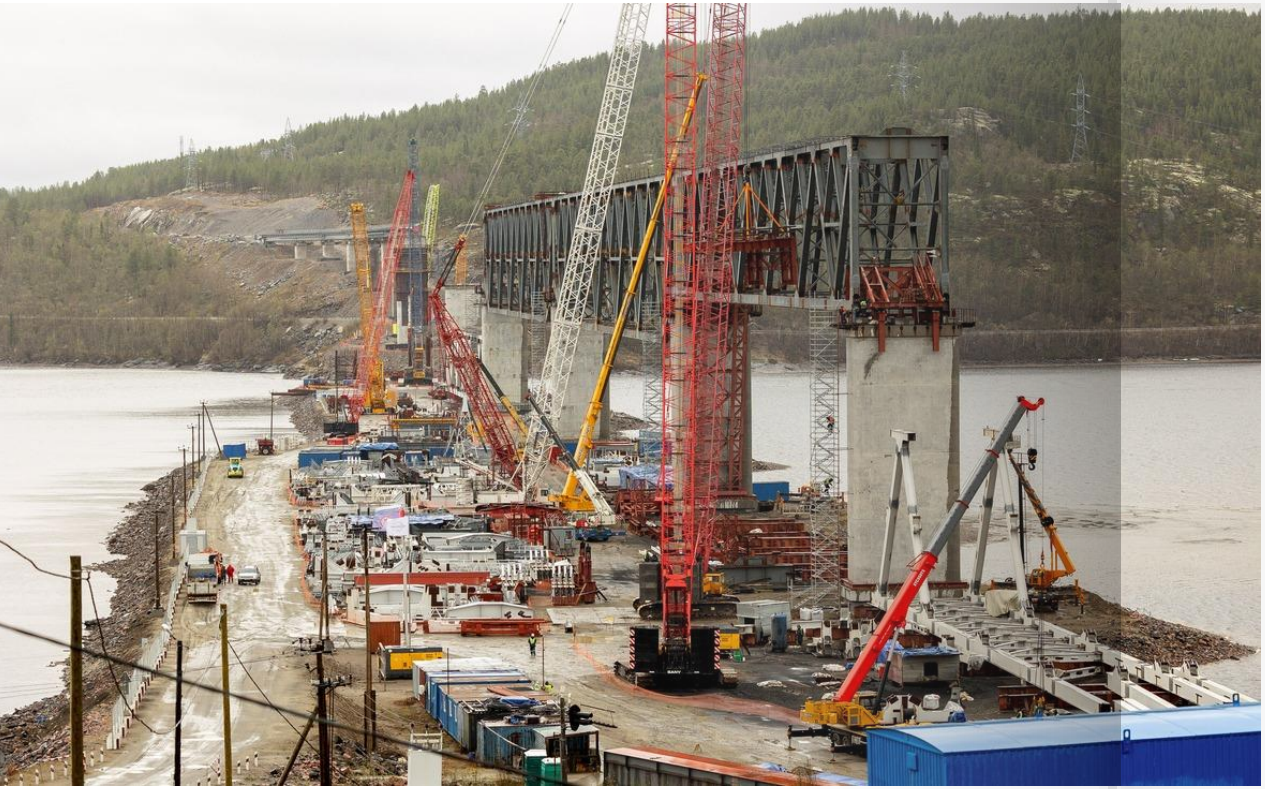

Мост через реку Тулома - один из 9 мостовых переходов строящейся железнодорожной ветки

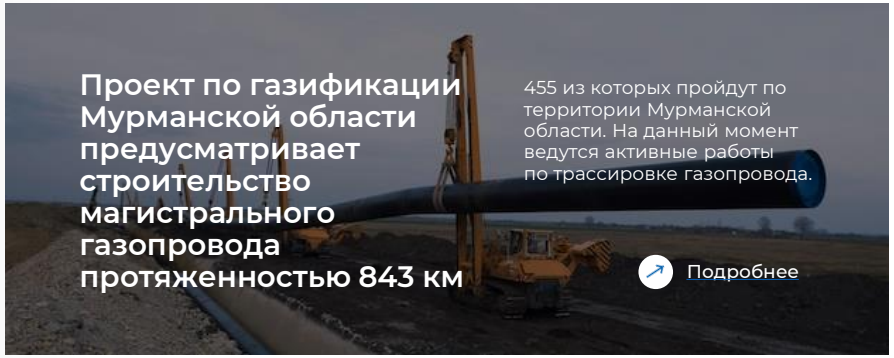

Проект по газификации Мурманской области предусматривает строительство магистрального газопровода протяженностью 843 км

455 из которых пройдут по территории Мурманской области. На данный момент ведутся активные работы по трассировке газопровода.

Подробнее

В Мурманской области до конца года введут в работу морпорт Витино и морской перегрузочный комплекс СПГ

До конца 2023 года ожидается официальный ввод в эксплуатацию морского порта Витино, предназначенного для перевалки нефтепродуктов. Также в этом году резидент ТОР «Столица Арктики» компания «Арктическая перевалка» планирует полностью завершить реализацию проекта по созданию в Ура-Губе морского перегрузочного комплекса СПГ.

Подробнее

В Заполярье началась установка пролетов моста через Большую Лавну

Мост через реку Большая Лавна на линии Выходной — Лавна — один из основных элементов Мурманского транспортного узла. Проект предусматривает создание транспортной инфраструктуры на западном берегу Кольского залива, а частности организации угольного и нефтяного терминалов, а также инфраструктуры транспорта, куда входит строительство железнодорожной ветки Выходной — Лавна.

Подробнее

Строительство порта «Лавна» завершится в 2024 году

Подробнее

Андрей Чибис
губернатор Мурманской области

Открывающиеся перед регионом перспективы в связи со строительством МТУ ставят перед железнодорожниками всё более сложные и ответственные задачи

В активной фазе находится работа по усилению железнодорожных подходов к портам Кольского Заполярья и увеличения пропускной и провозной способности линии Волховстрой – Мурманск. Завершить строительство путей и реконструкцию станций планируется к концу 2024 года.

Подробнее

«Новатэк» завершил установку ОГТ первой линии «Арктик СПГ - 2» на Гыдане

Технологическая линия мощностью 6,6 млн тонн СПГ в год отбуксирована по морю из ЦСКМС в Мурманской области на полуостров Гыдан и установлена на подготовленное морское основание в прибрежной зоне.

Буксировка платформы была завершена всего за 22 дня. Платформа имеет вес 640 000 тонн и является самым тяжелым перемещаемым объектом в истории мировой СПГ-отрасли, ее длина составляет 330 метров, ширина — 152 метра и высота — 90 метр

Подробнее

Первый сжиженный природный газ на проекте «Арктик СПГ-2» планируют получить до конца года

До месторождения конструкцию везли 16 судов из Мурманской области

Подробнее

Пять газовозов для «Арктик СПГ 2» построят на «Звезде» в 2024 году

Новые газовозы имеют грузовместимость 172 600 кубических метров каждый. Они являются начальной частью заказа, который заключается в постройке 15 танкеров для «Арктик СПГ 2».

Подробнее

Вице-премьер Александр Новак и губернатор Андрей Чибис обсудили модернизацию системы теплоснабжения Мурманской области

Поэтапный переход на использование газового топлива позволит улучшить экологическую обстановку в Мурманской области, где на сегодняшний день свыше 70 % вырабатываемой тепловой энергии приходится на мазутные котельные, а также снизить расходы на энергоносители.

Подробнее

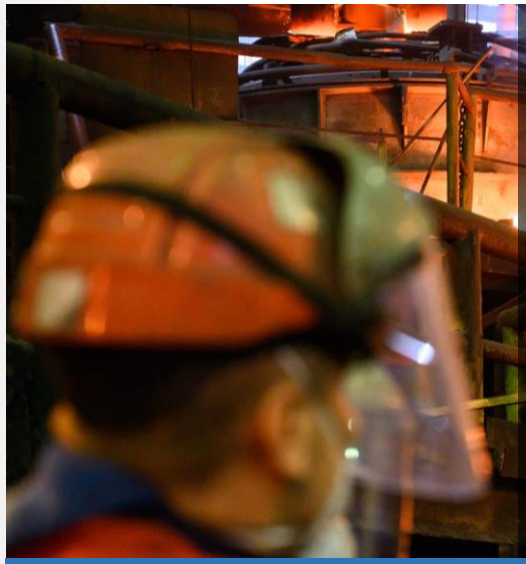

59,5 млрд рублей инвестировал «Норникель» в модернизацию производства на территории региона за 4 года

В том числе «Кольской ГМК» реализован инвестиционный проект «Программа реконфигурации производства»

Подробнее

Фото: vk.com/nornickel_official

Благодаря слаженной работе муниципальной власти, правительства региона и Кольской ГМК Мончегорск эффективно развивается

Подробнее

Умбские биокотельные активно готовятся к предстоящей зиме

На текущий момент выполнено 80% из запланированных мероприятий инвестпроекта. Нормативный запас топлива сформирован.

Подробнее

«ЕвроХим» совершенствует железнодорожную инфраструктуру

Новый железнодорожный участок Ковдорского ГОКа протяжённостью более 2 километров - результат масштабного инвестиционного проекта «ЕвроХима» по организации прямых отправительских маршрутов на собственных путях.

Подробнее

Фото: b-port.com

Эксперты: У заполярных ЦОДов есть большой экспортный потенциал

Если раньше все стремились хранить данные в центральных городах с развитой инфраструктурой, то в последнее время появился запрос на их размещение в более отдаленных регионах, отмечают специалисты. **И Север считается особенно перспективной территорией для размещения серверов.** В частности, арктический климат помогает решать такую важную задачу, как охлаждение высокопроизводительных объектов.

Места размещения специализированных дата-центров имеют решающее значение для эффективности капиталовложений. В создание таких объектов на Севере привлекают **не только налоговые преференции для резидентов АЗ РФ, но также большое количество доступных для строительства площадок и холодный климат.** Он сокращает затраты на электроэнергию и повышает эффективность дата-центров.

Еще один довод в пользу строительства арктических ЦОДов - **близость к Северному полюсу,** над которым сосредоточено множество космических спутников. Они способны обеспечить связь и высокоскоростной интернет.

Подробнее

Дата-центры, построенные в Арктической зоне РФ

могут замкнуть на себя часть трафика, который сегодня находится на серверах зарубежных провайдеров, считают эксперты. А с учетом растущего интереса к Арктике во всем мире у северных ЦОДов есть и большой экспортный потенциал.

В Мурманской области запустят в эксплуатацию модульный центр обработки данных «Арктика» мощностью один мегаватт. Новый ЦОД во многом обеспечит цифровые потребности Севморпути и регионов Западной Арктики.

НОВОСТИ РЕЗИДЕНТОВ

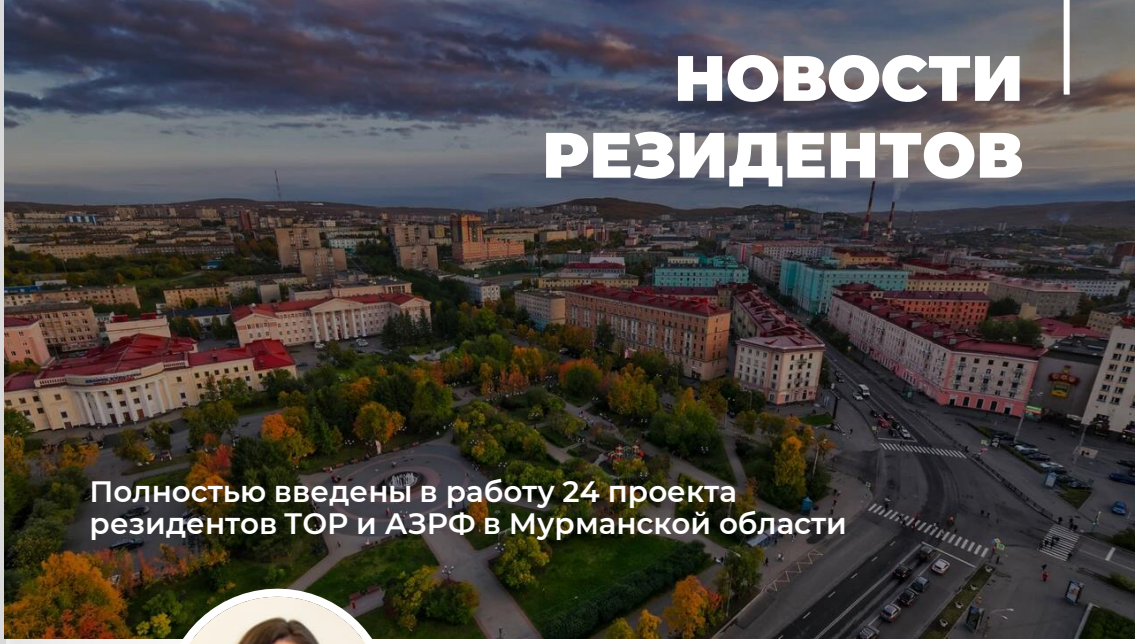

Полностью введены в работу 24 проекта резидентов ТОР и АЗРФ в Мурманской области

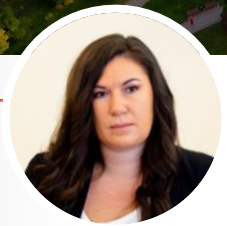

Ольга Кузнецова,
заместитель губернатора Мурманской области

Резидентами АЗРФ и ТОР вложено в реализацию проектов более 190 млрд рублей, что составляет половину от запланированных инвестиций и создано почти 5 000 рабочих мест

Подробнее

Резидент АЗРФ открыл загородный отель в арктическом стиле

Новый объект гостеприимства компании «Студеный берег» расположен на побережье реки Титовки, он имеет собственный выход в Баренцево море.

12 шале площадью от 35 до 65 кв. метров с панорамным остеклением и террасами оформлены с использованием натуральных материалов и обставлены авторской мебелью из особенных пород древесины.

На территории площадью 96 га дополнительно строятся модульные домики и ресторан, установлены малые архитектурные формы и оригинальные инсталляции.

Подробнее

Фармкомплекс с годовым выпуском 1,3 млрд единиц импортозамещающих лекарств построит в Мурманске индийский инвестор в статусе резидента АЗРФ

Подробнее

Резидент АЗРФ отправил первую партию живого камчатского краба из Мурманска в Китай

Специалисты группы компаний «Антей» разработали уникальную логистическую систему живых крабов для экспорта. В течение 5-7 дней морские деликатесы преодолевают дорогу от Мурманска до китайских городов: Шанхая и Пекина.

Авиаперелет до конечного потребителя в Китае занимает около 20 часов, уже отправили 18 тонн живого краба.

Подробнее

«РЕЗИДЕНТЫ»: ТЕЛЕВИЗИОННЫЙ СПЕЦПРОЕКТ

Мурманское предприятие наладило выпуск промышленных телефонов

Подробнее

О работе необычного придорожного комплекса в Мурманской области

Подробнее

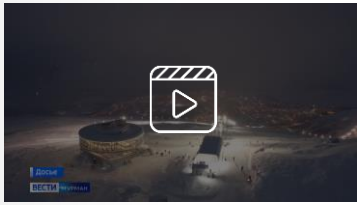

Необычный путь к ресторану, обед на вершине горы. История успеха резидента АЗРФ

Подробнее

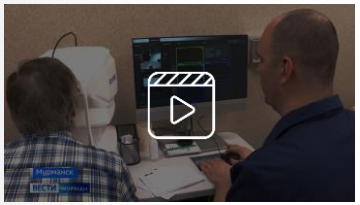

О работе врачей Мурманского офтальмологического центра

Подробнее

Представители компаний-резидентов АЗРФ региона: директор базы отдыха и управляющая смарт-отелем делятся опытом построения бизнеса

Подробнее

МЕЖДУНАРОДНОЕ СОТРУДНИЧЕСТВО

Белорусским компаниям презентовали потенциал Мурманской области

В Мурманской области прошла реверсная бизнес-миссия делегации Гомельского отделения торгово-промышленной палаты Республики Беларусь, организованная Министерством развития Арктики и экономики Мурманской области. В состав делегации вошли представители продовольственных и непровольственных компаний, а также крупные импортеры рыбо- и морепродуктов.

Встреча завершилась B2B переговорами членов белорусской делегации с приглашенными предпринимателями Мурманской области, в том числе в области рыбопромышленности и аквакультуры.

Подробнее

«ОДНО ОКНО» ДЛЯ ИНВЕСТОРА

Акционерное общество «Корпорация развития Мурманской области» -

специализированный институт, созданный в 2013 году Правительством Мурманской области для комплексного сопровождения инвестиционных проектов на всех этапах их реализации

КТО МОЖЕТ ОБРАТИТЬСЯ?

Предприниматель, планирующий масштабировать бизнес или запустить новый инвестпроект

С бизнес-идеей или проектом на любой стадии

Объем инвестиций не важен

Во всех направлениях и сферах для инвестирования

183038, г. Мурманск, пр-кт Ленина 82, ДЦ «Арктика», офис 911
+7 (8152) 567-787, corp@invest-murman.ru, www.invest-murman.ru

КАК МЫ ПОМОГАЕМ?

Сопровождаем инвестиционные проекты по принципу «одного окна»

Содействуем в подготовке документов

Проводим финансово-экономическую экспертизу проекта, помогаем подготовить и подать заявки на получение льгот, субсидий

Помогаем получить льготы

Подбираем меры господдержки по субсидиям и льготам под проект на любом этапе

Решаем «земельные» вопросы

Подбираем земельный участок под проект, помогаем с подключением к инженерным сетям

Оказываем информационную поддержку

Осуществляем информационную и консультационную поддержку инвестору

Обеспечиваем коммуникации

Организуем и ведем диалог с региональными и муниципальными органами власти

Персональный менеджер при первом обращении в Корпорацию

Вы обращаетесь в одну организацию, где вам окажут комплексную поддержку проекта от идеи до запуска

ПОЛУЧИТЬ КОНСУЛЬТАЦИЮ | ПРЕДЛОЖИТЬ ПРОЕКТ

Правительство
Мурманской области

МУРМАНСКИЙ ОПЕРАТИВНЫЙ ШТАБ

по обеспечению устойчивости экономики

ВСЁ О МЕРАХ ПОДДЕРЖКИ

OPERSHTAB.GOV-MURMAN.RU

Почти 100 северян воспользовались сервисами для начинающих предпринимателей на МСП.РФ

Сервисы для начинающих предпринимателей доступны с момента запуска Цифровой платформы МСП.РФ в феврале 2022 года. Они позволяют пользователям быстро получать поддержку по всем вопросам, связанным с регистрацией бизнеса и его дальнейшим ведением.

Подробнее

GR-акселератор для предпринимателей заработает в Печенгском округе

Программа, где предпринимателей Печенгского округа научат выявлять перспективные ниши и прорабатывать бизнес-планы, стартует уже в начале сентября.

Подробнее

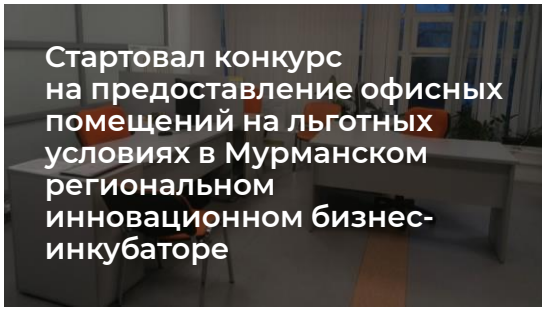

Стартовал конкурс на предоставление офисных помещений на льготных условиях в Мурманском региональном инновационном бизнес-инкубаторе

Что дает статус резидента бизнес-инкубатора:

- новые возможности для развития своего бизнеса;
- при необходимости будет предоставлен официальный юридический адрес;
- бесплатное участие в обучающих семинарах, тренингах, выставках;
- бесплатное пользование конференц-залом и переговорными комнатами

Предоставляемые в аренду офисные помещения оборудованы мебелью, телефонной связью и интернетом.

Подробнее

Предприниматели региона смогут возместить затраты по кредитно-лизинговым обязательствам

- уплата первого взноса при заключении договора лизинга - до 400 000 рублей;
- субсидирование затрат лизинговых платежей – до 300 000 рублей;
- уплата процентов по кредитам на строительство (реконструкцию) производственных зданий, сооружений и на приобретение оборудования для модернизации производства, размер субсидии составляет – до 300 000 рублей.

Подробнее

В августе Мурманская область стала лидером по росту спроса среди туристов

Эксперты сервиса онлайн-бронирования отелей Ostrovok.ru отмечают увеличение числа бронирований в отелях российских направлений для активного отдыха в августе. Лидером по росту спроса стала Мурманская область. Самыми популярными направлениями для туризма в регионе стали Мурманск и Териберка.

НА **71%** ↑

увеличилось число броней относительно августа прошлого года

Подробнее

Мурманская область вошла в рейтинг регионов с наибольшим ростом посещаемости туристами

Об этом заявил президент Российского союза туриндустрии Илья Уманский.

Подробнее

Среднегодовая загрузка средств размещения в Мурманской области составляет 75%

Подробнее

В МТС Travel назвали лидеров по росту турпотока

Существеннее всего туристический поток внутри России летом 2023 года вырос в Мурманскую и Амурскую области - на 30% и 24% соответственно.

Подробнее

В Мончегорске состоялся пятый фестиваль Imandra Viking Fest

Мероприятие посетили более 12 тыс. чел.

Подробнее

Первый арктический пляж в Мурманской области получил классификацию

Подробнее

КАДРЫ ДЛЯ ЭКОНОМИКИ

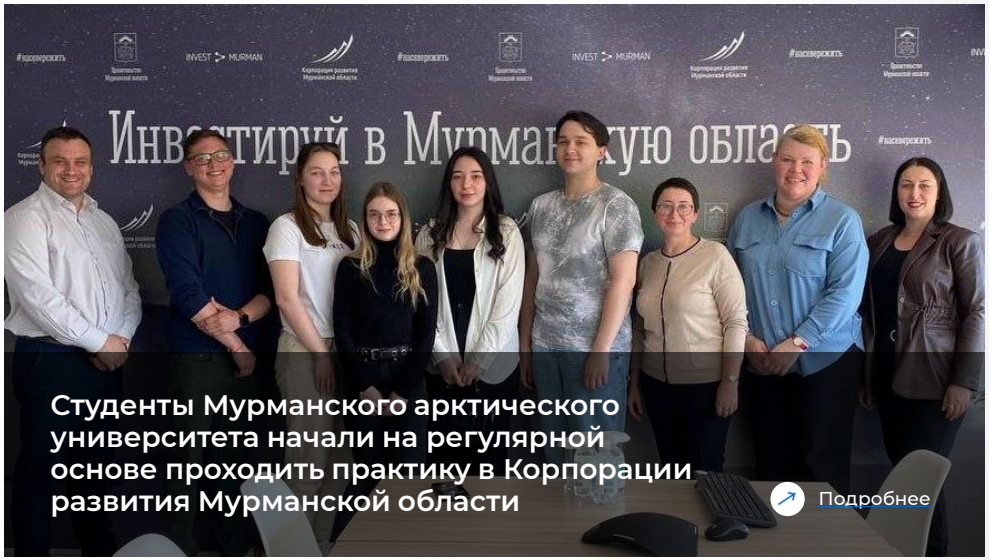

Студенты Мурманского арктического университета начали на регулярной основе проходить практику в Корпорации развития Мурманской области

Подробнее

Подписаны соглашения по созданию и развитию трех образовательно-производственных центров в Мурманской области

Соглашения предусматривают создание и развитие образовательно-производственных центров «Кольский горно-металлургический», «Арктический рыбопромышленный» и «Полярнозоринский».

Подробнее

15 крупных компаний региона стали участниками нацпроекта «Производительность труда»

Экономический эффект от реализации уже составил более 80 млн рублей.

ГЕКТАР АРКТИКИ

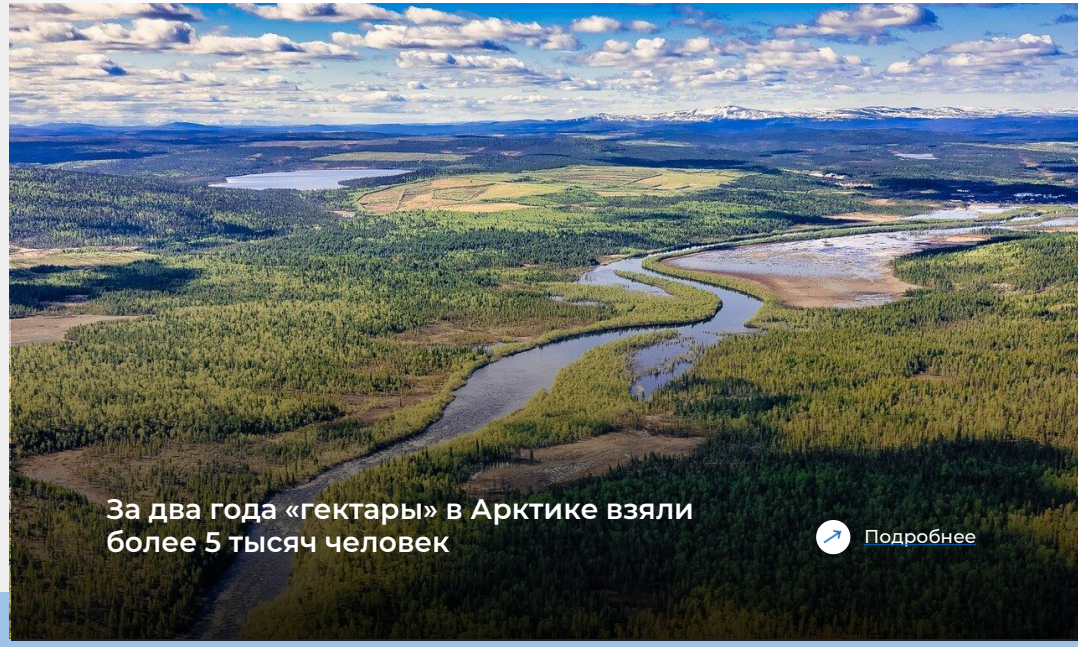

За два года «гектары» в Арктике взяли более 5 тысяч человек

Подробнее

Заявку на арктический гектар теперь можно оформить через «Госуслуги»

Воспользоваться услугой могут граждане России, иностранцы и лица без гражданства, если они участвуют в программе по добровольному переселению.

У них есть возможность получить земельный участок в собственность, безвозмездное пользование или аренду, изменить его границы, отказаться от аренды и выбрать вид использования участка.

Использовать землю можно в целях постройки дома или обустройства дачного участка, открытия туристического объекта, занятия сельским хозяйством или предпринимательством и занятия другим разрешенным видом деятельности.

Подробнее

Корпорация развития
Мурманской области

Дайджест подготовлен

АО «Корпорация развития Мурманской области»

183038, г. Мурманск, пр-т Ленина 82,
ДЦ «Арктика», офис 911
+7 (8152) 567-787
e-mail: corp@invest-murman.ru

В дайджесте использованы изображения, предоставленные правительством Мурманской области

ИНВЕСТИРУЙ В МУРМАНСКУЮ ОБЛАСТЬ

ЧАСТО ЗАДАВАЕМЫЕ ВОПРОСЫ

ЧТО ТАКОЕ «ОДНО ОКНО»?

Это совместная работа над проектом предпринимателя и органов власти:

- первичная консультация о возможностях и перспективах проекта
- подбор форм государственной поддержки
- содействие в поиске инвесторов
- содействие в получении необходимой разрешительной документации
- поиск оптимальных решений возникающих вопросов
- сопровождение проекта до полной его реализации
- и многое другое

КАК ПОНЯТЬ, ЧТО МОЙ ПРОЕКТ – ИНВЕСТПРОЕКТ?

Если проект предусматривает вложение средств с целью создания бизнеса в сфере услуг, производства или других перспективных сферах на территории Мурманской области — тогда его можно считать инвестиционным проектом.

У МЕНЯ ЕСТЬ ГОТОВЫЙ БИЗНЕС-ПЛАН ИНВЕСТПРОЕКТА. МОЖЕТЕ ЛИ ПОМОЧЬ В ЕГО РЕАЛИЗАЦИИ?

Вы можете подать заявку на сопровождение своего проекта через **Линию прямых обращений** на Инвестиционном портале. После чего наши специалисты свяжутся с Вами и окажут содействие на всех этапах вашего проекта. Сопровождение проекта осуществляется на безвозмездной основе.

ХОЧУ ПОДОБРАТЬ ПЛОЩАДКУ ПОД СВОЙ ПРОЕКТ

На Инвестиционном портале Мурманской области в **разделах «Свободные площадки» и «Имущество для МСП»** предприниматели могут подобрать земельный участок или помещение, которое подойдет именно им. Если нужного варианта не нашлось, Корпорация развития поможет подобрать участок по индивидуальным параметрам. Для этого необходимо заполнить форму обратной связи на Инвестиционном портале и специалисты свяжутся для уточнения деталей.

Также с базой данных инвестиционных площадок, подготовленных для размещения производственных, торговых, социальных и прочих объектов можно ознакомиться с помощью Инвестиционной карты.